

Unievangélica  
Arquitetura e Urbanismo

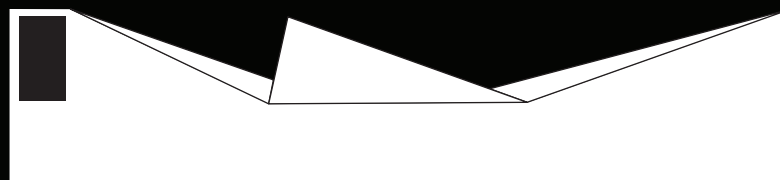

**PARQUE EQUESTRE**  
Um espaço de natureza na cidade

Isabella S. Constante



“Quando cuidei de  
cavalos entrei em  
contato com anjos.  
Ultimamente tenho  
compreendido o valor  
deste dom importante  
e quero dividir isto  
com outras  
pessoas,  
talvez com você.”

(Märtha Louise da Noruega)



## A PROPOSTA SURTIU

- Interesse pessoal
- Percepção do terreno









E agora, o que vai ser daquele terreno ?



## ESCLARECIMENTOS

- ° Parque X Haras

## ESCLARECIMENTOS

- Parque X Haras
- Centro Equestres e Centros Hípicos

Mas por quê os cavalos ?















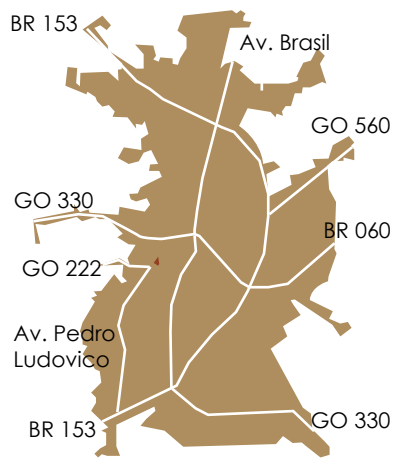

N  
⊕



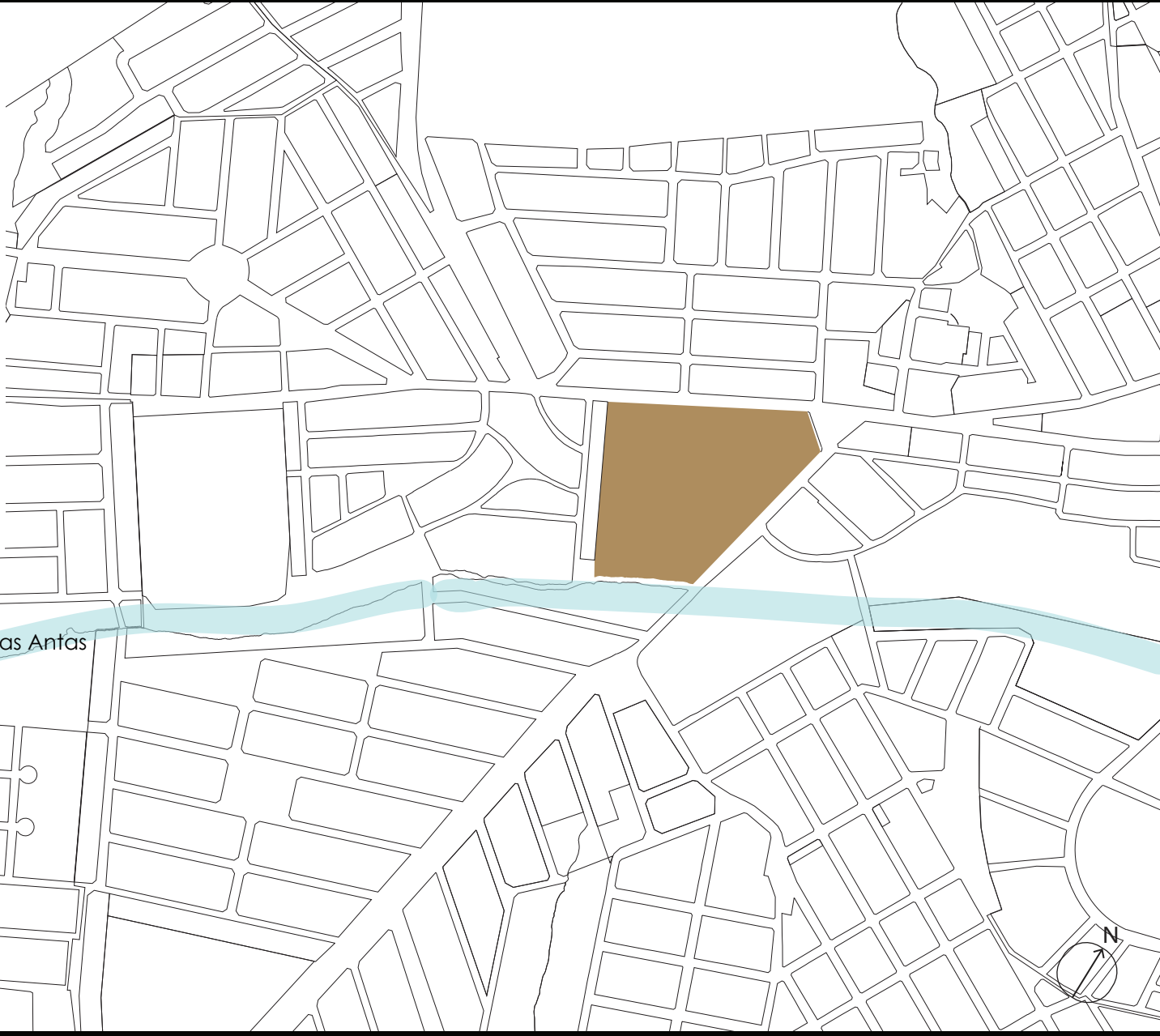
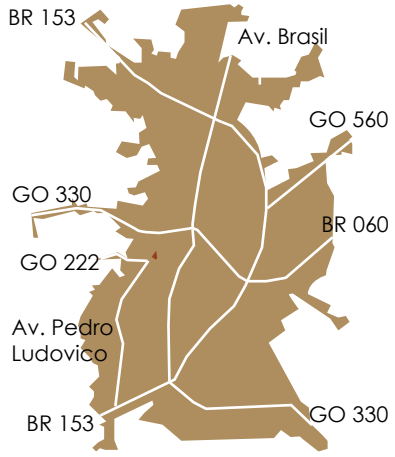

0 50 100 250 500

A scale bar with markings at 0, 50, 100, 250, and 500 units.



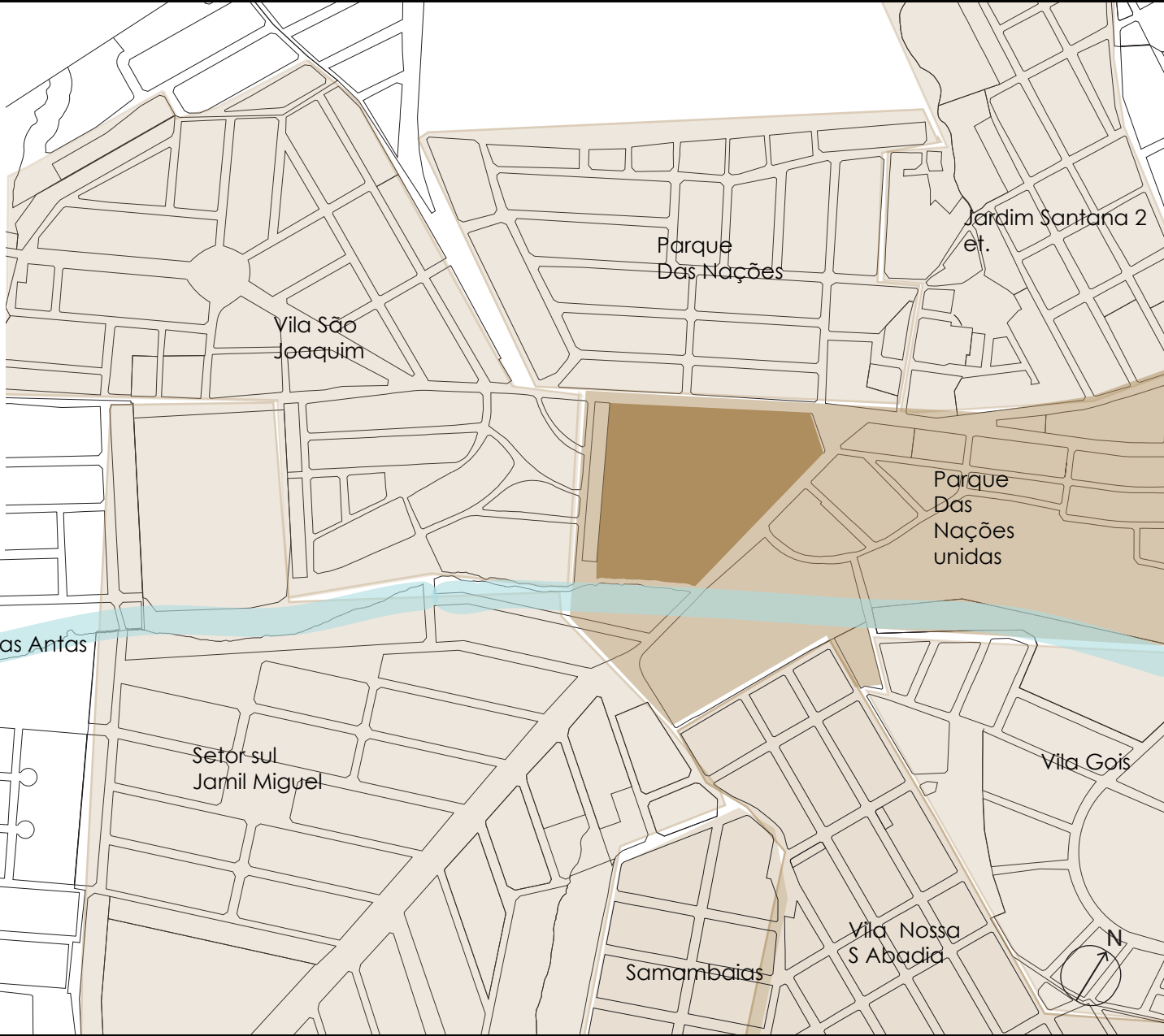
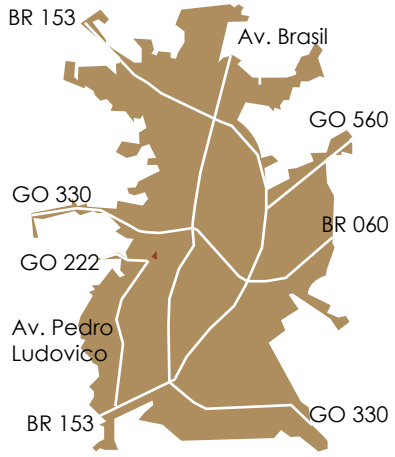

0 50 100 250 500



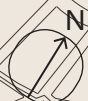
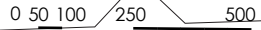
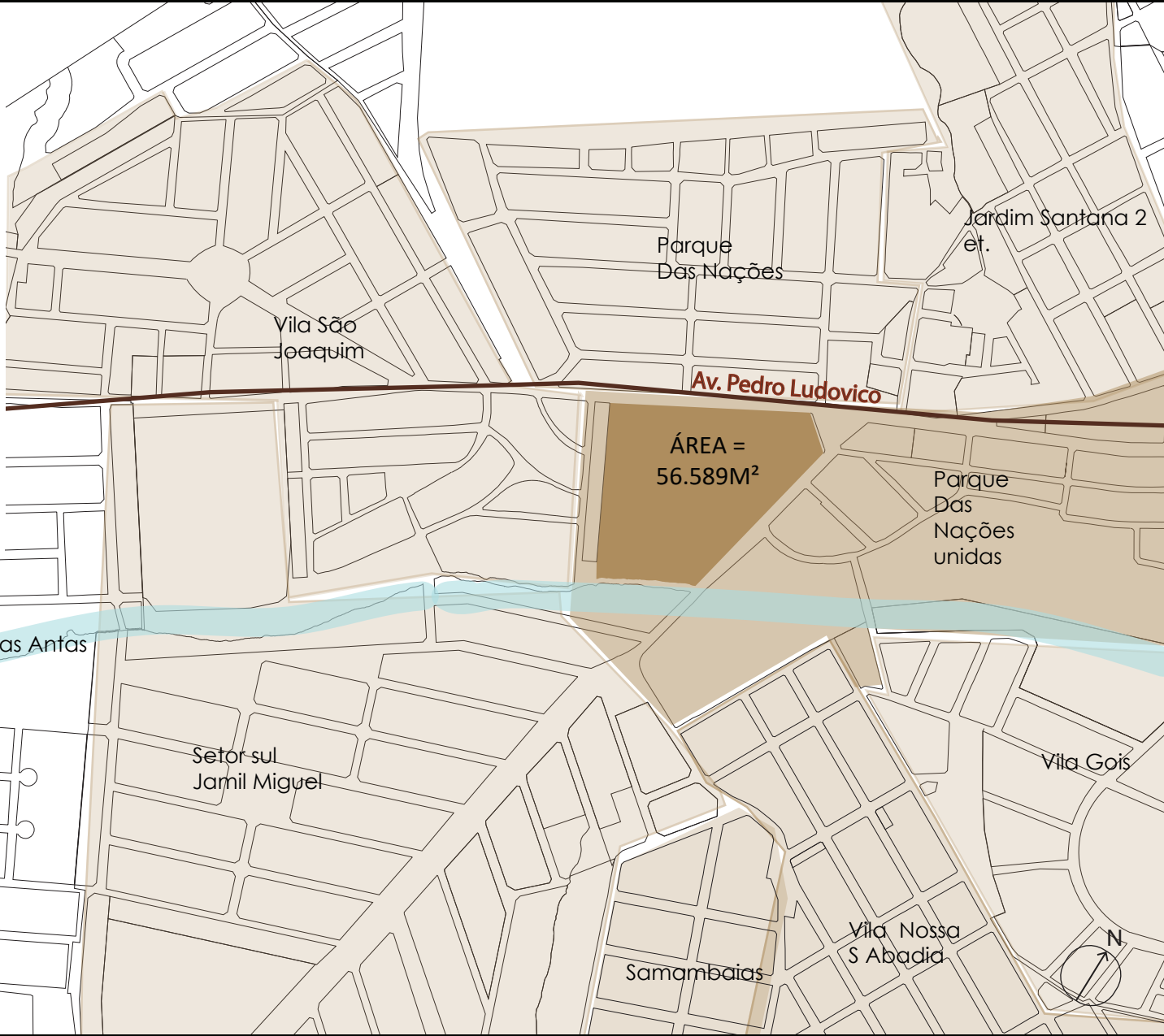
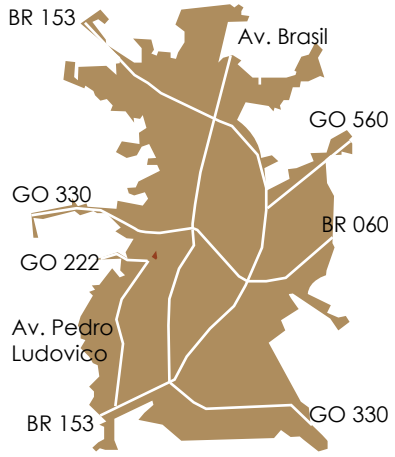

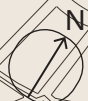
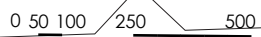
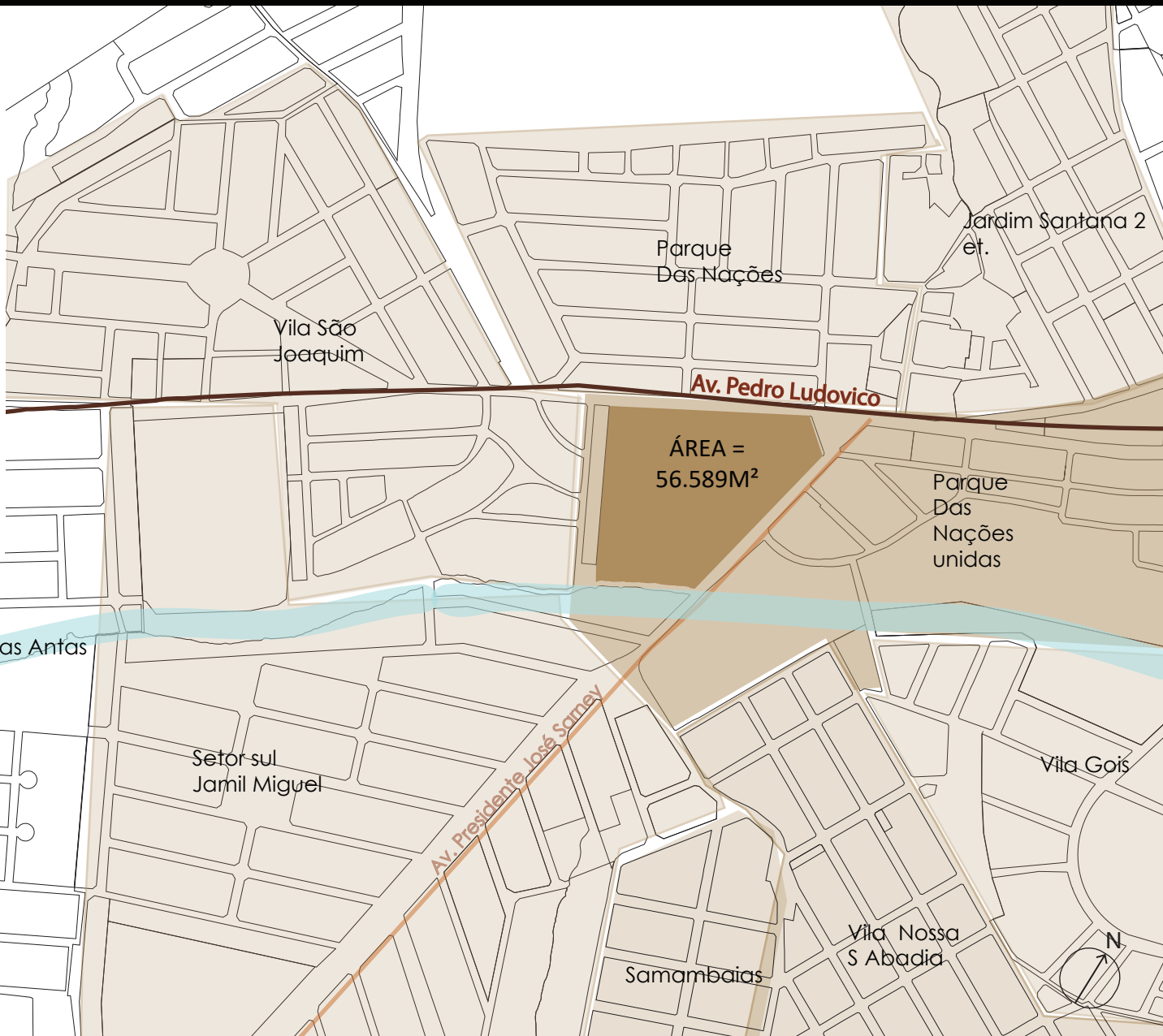
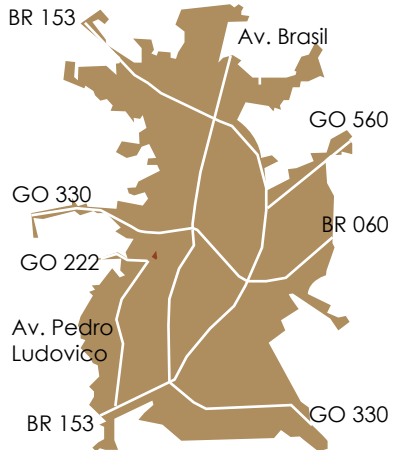

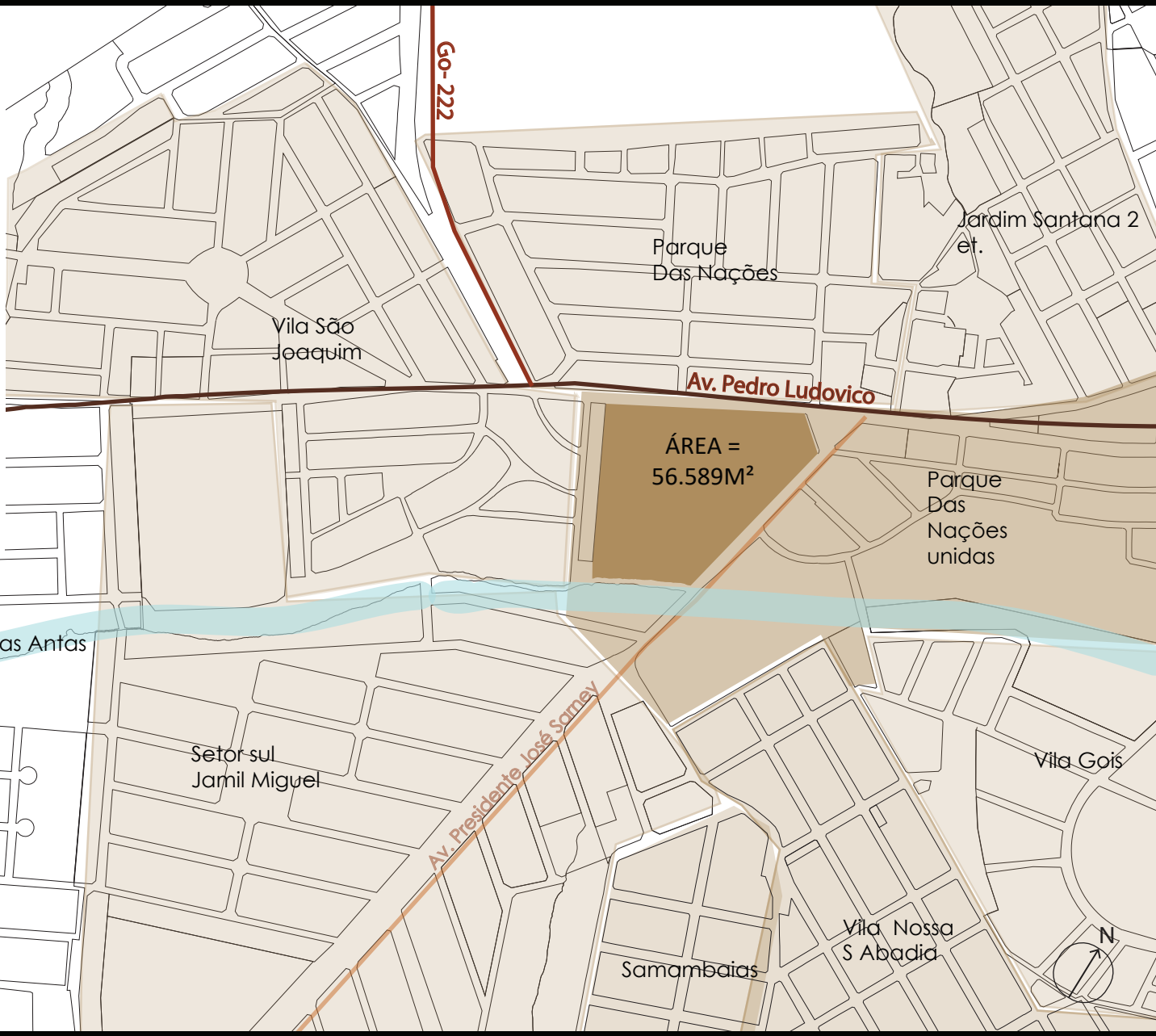
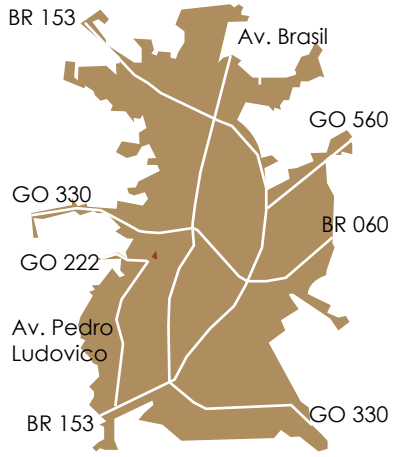

0 50 100 250 500







Parque Equestre

Cutura goiana



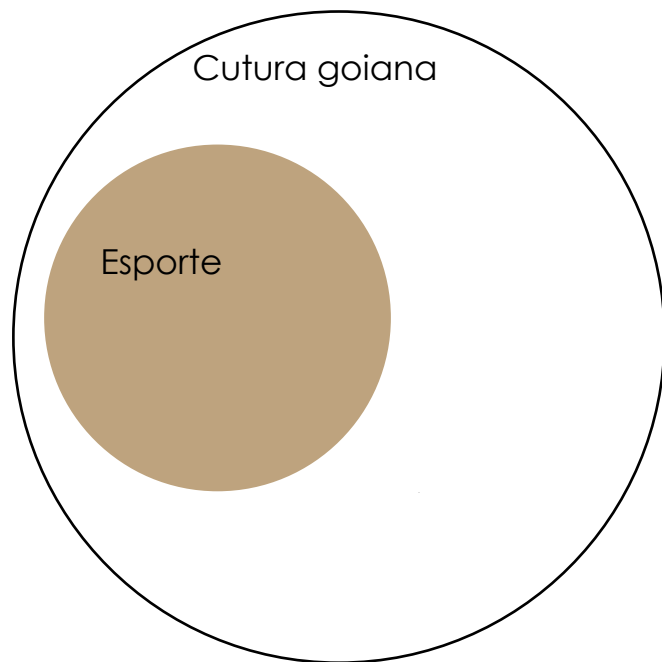

Cultura goiana

Esporte

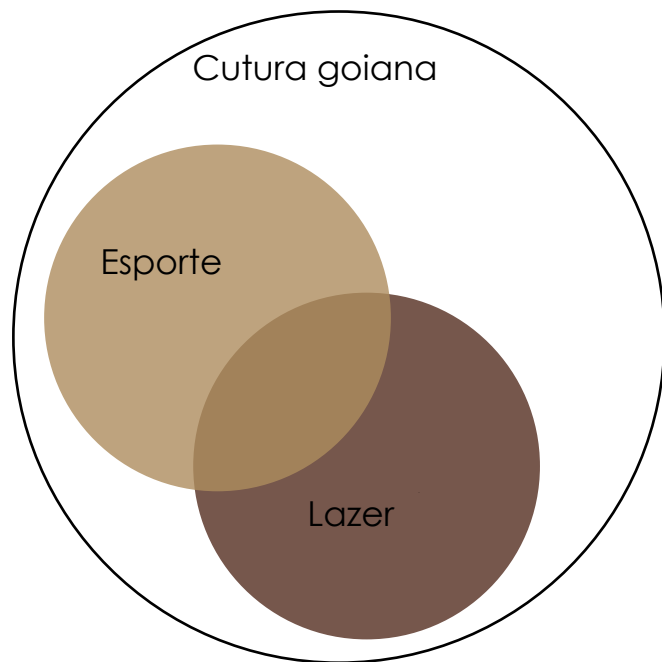

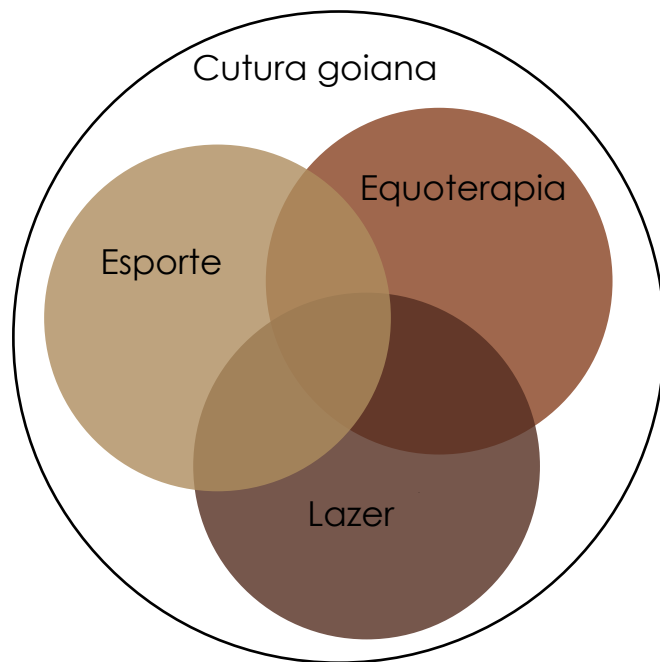

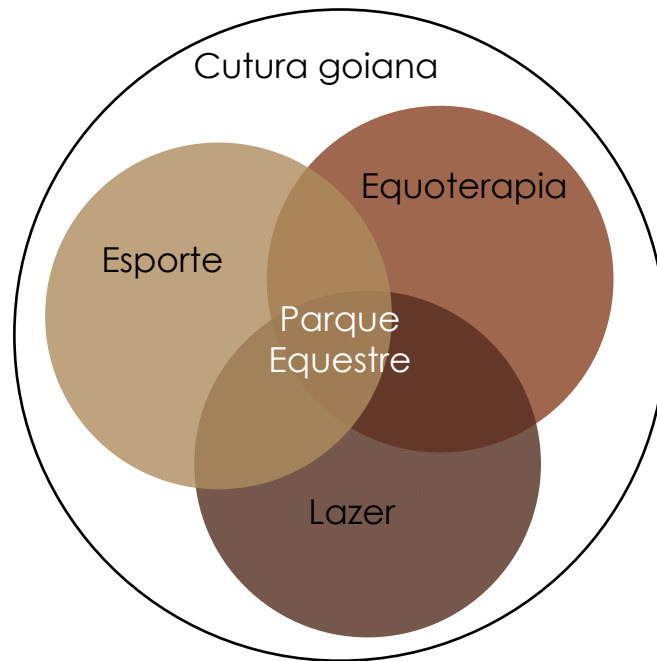

## Programa de necessidades

## Administrativo

- Recepção
- Administração
- Banheiros Fem|Mas
- Quarto de 1º socorros
- Copa
- DML
- Sala para instrutores
- Vestíarios
- 2 Sala de Reunião





## Serviços

- Armazém de ração e palha
- Apoio 1 (Sala de arreo, Enfermaria com Farmácia, 3 baias de isolamento, Área de limpeza/banho/tósquia/feração)
- Apoio 2 (Casa do Funcionário, Quarto de equipamentos, Casa de Trator)
- Estrumeira





### Estacionamentos

- 78 vagas carro passeio
- 12 vagas carro com trailer



## Parque

- Pista de caminhada
- Estar 1, 2 e 3
- Playground
- Mini Museu do cavalo
- Salão de festas
- Restaurante



## Cavalaria

- 20 baias
- 2 piquetes
- Picadeiro coberto
- Picadeiro externo
- Campo de treino
- 2 Redondel (20m d.)
- Arquibancadas

# Programa de necessidades



## Administrativo

- Recepção
- Administração
- Banheiros Fem|Mas
- Quarto de 1º socorros
- Copa
- DML
- Sala para instrutores
- Vestíarios
- 2 Sala de Reunião

## Serviços

- Armazém de ração e palha
- Apoio 1 (Sala de arreio, Enfermaria com Farmácia, 3 baias de isolamento, Área de limpeza/banho/tósquia/ferarção)
- Apoio 2 (Casa do Funcionário, Quarto de equipamentos, Casa de Trator)
- Estrumeira

## Estacionamentos

- 78 vagas carro passeio
- 12 vagas carro com trailer

## Parque

- Pista de caminhada
- Estar 1, 2 e 3
- Playground
- Mini Museu do cavalo
- Salão de festas
- Restaurante

## Cavalaria

- 20 baias
- 2 piquetes
- Picadeiro coberto
- Picadeiro externo
- Campo de treino
- 2 Redondel (20m d.)
- Arquibancadas

# Implantação



1. Acesso Principal Público



- 2.** Acesso Principal Privado
- 3.** Acesso Secundário Privado



#### 4. Estacionamentos



**5.** Armazém de Palha e Feno





## 6. Estrumeira



## 7. Baías



## 8. Apoio 1



## 9. Apoio 2



- 4.** Estacionamentos
- 5.** Armazém de Palha e Feno
- 6.** Estrumeira
- 7.** Baías
- 8.** Apoio 1
- 9.** Apoio 2

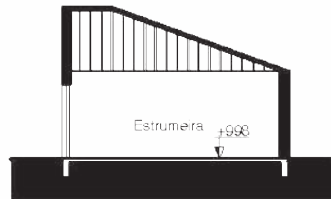
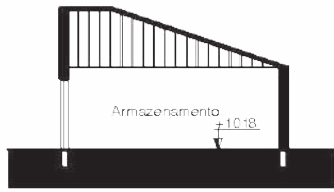
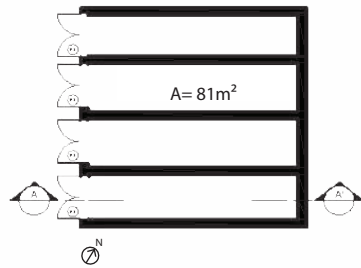
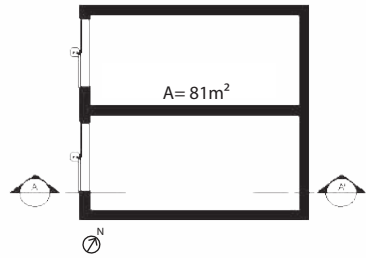

5. Armazém de Palha e Feno

6. Estrumeira

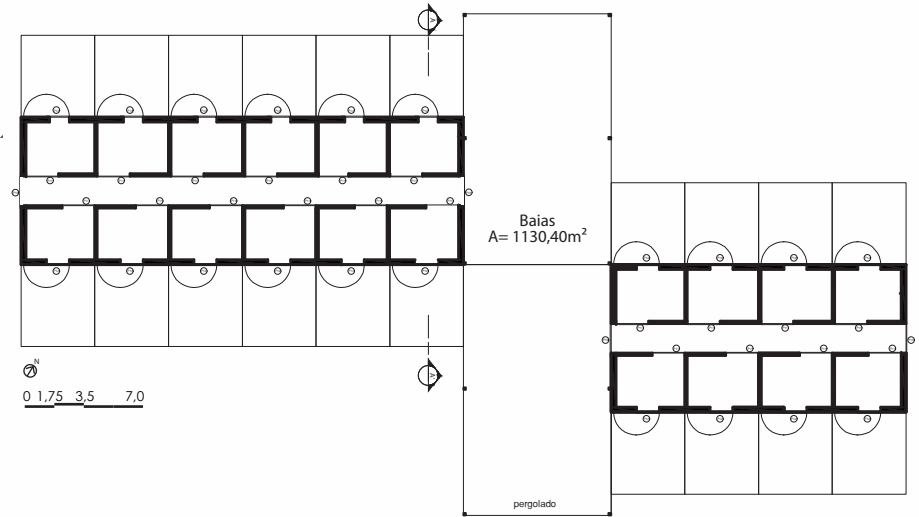

7. Baia



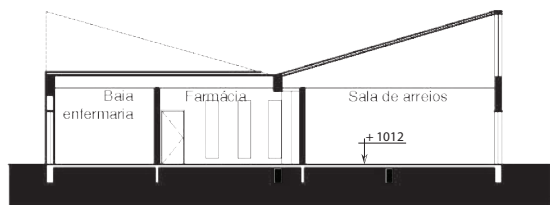
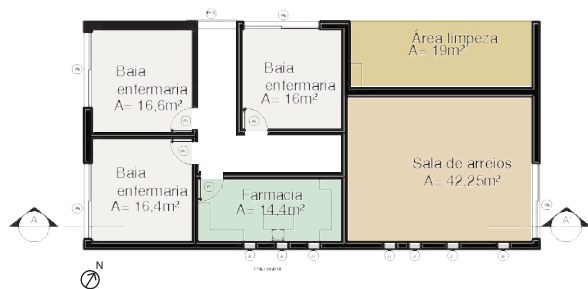

0 1,75 3,5 7,0

■ 3 baias de isolamento	48m <sup>2</sup>
■ Farmácia	14m <sup>2</sup>
■ Área de limpeza/banho tósquia/ferarção.	20,16m <sup>2</sup>
■ Sala de arreios	42,25m <sup>2</sup>

### 8. Apoio 1

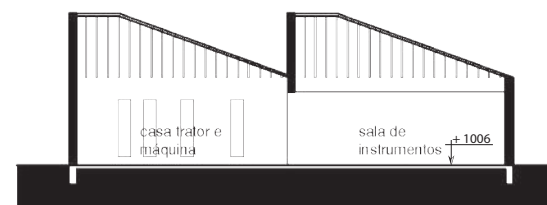

0 1,75 3,5 7,0

■ Casa do funcionário	81m <sup>2</sup>
■ Casa de trator e máquina.	41m <sup>2</sup>
■ Sala equipamentos	102m <sup>2</sup>

### 9. Apoio 2



10. Picadeiros





**10.** Picadeiros



**11.** Campo de Treino

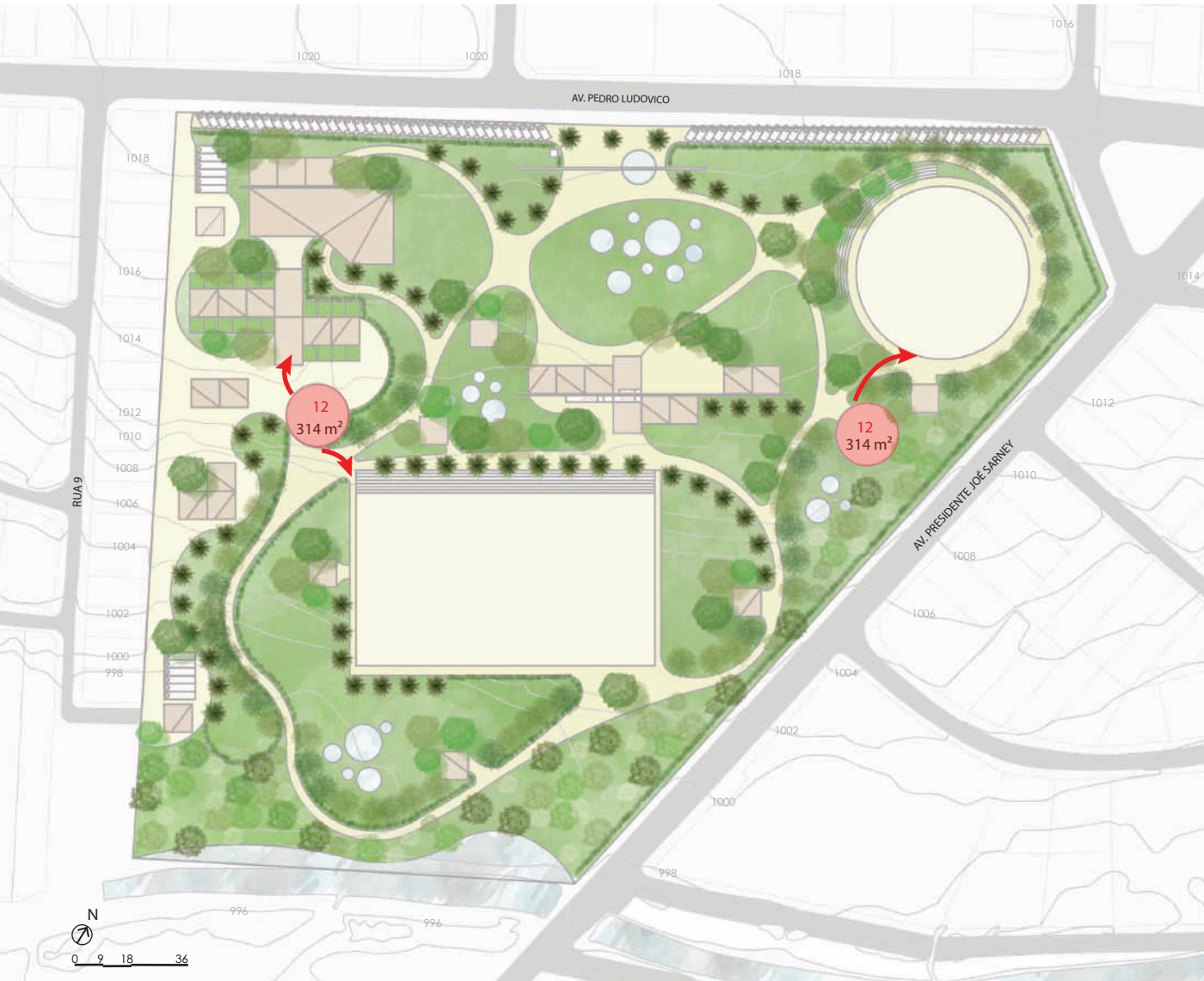

**12. Redondel**



**13.** Administração  
**14.** Restaurante



**15. Piquetes**



- 16.** Estar 1
- 17.** Estar 2
- 18.** Estar 3
- 19.** Playground



- 20.** Espelho D'água
- 21.** Margem do rio

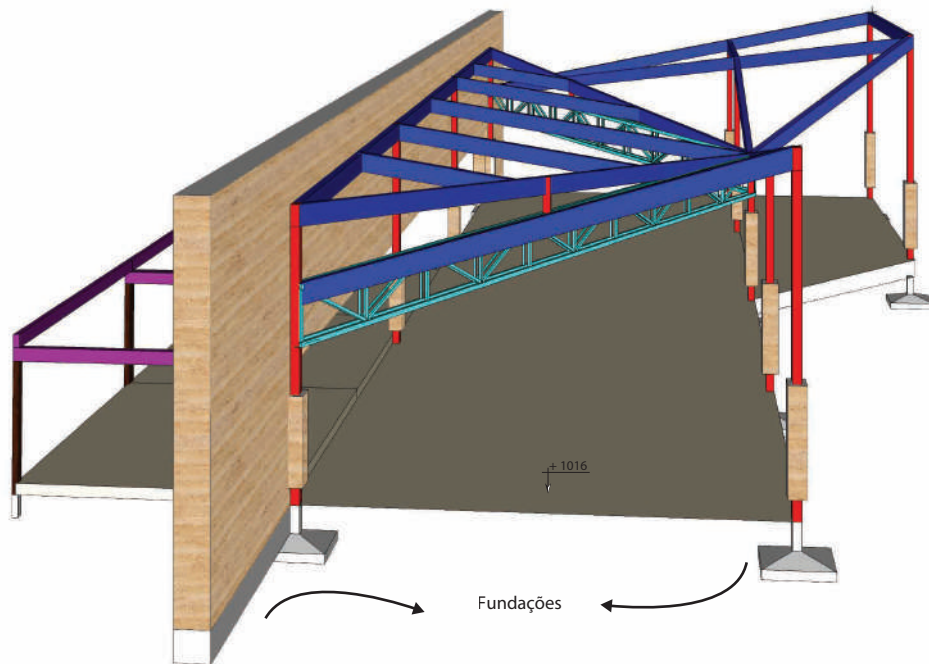

■ Pilares metálicos de 5m até 12m de altura

■ Vigas de Aço 3m, 9m, 12m até 17m de vão respectivamente: 30x30, 50x30 75x30cm

■ Treliça metálica de 28m de vão:

■ Vigas de madeira de 9m de vão:

■ Pilares de madeira de 3,5m de altura:

## 10. Picadeiro Coberto





<span style="color: green;">■</span> Vestiários	21m <sup>2</sup>
<span style="color: gold;">■</span> Banheiros	21m <sup>2</sup>
<span style="color: brown;">■</span> Sala de instrução	20,40m <sup>2</sup>
<span style="color: grey;">■</span> Sala de reunião	49m <sup>2</sup>
<span style="color: gold;">■</span> Banheiros	12,80m <sup>2</sup>
<span style="color: purple;">■</span> 1º socorros	10,80m <sup>2</sup>
<span style="color: yellow;">■</span> Administrativo	44m <sup>2</sup>
<span style="color: purple;">■</span> Mini Museu do cavalo	65,60m <sup>2</sup>
<span style="color: red;">■</span> Espaço Multifuncional	70m <sup>2</sup>
<span style="color: gold;">■</span> Banheiros	8,80m <sup>2</sup>

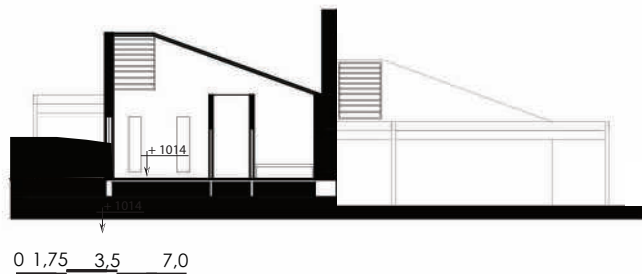

### 13. Administração



- Espaço social 73,80m<sup>2</sup>
- Preparo/limpeza 40m<sup>2</sup>
- Dispensa/nutric. 6,80m<sup>2</sup>
- Vestiários 8,50m<sup>2</sup>
- Lixo/gás 6,30m<sup>2</sup>

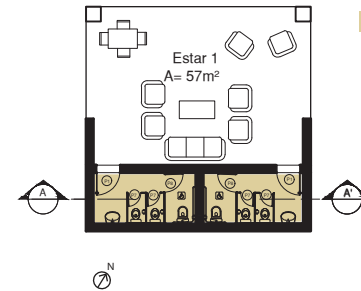

- Banheiros 17,15m<sup>2</sup>

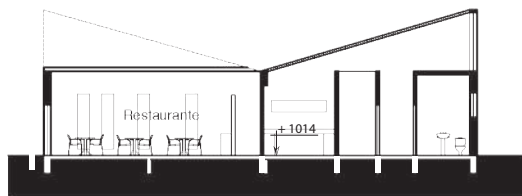

0 1,75 3,5 7,0

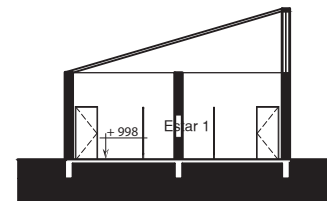

0 1,75 3,5 7,0

14. Restaurante

16. Estar 1

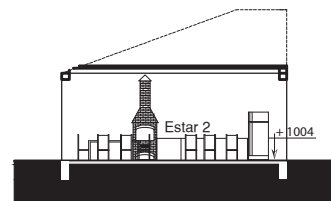
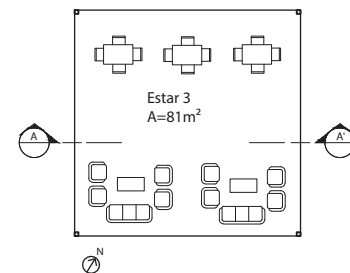
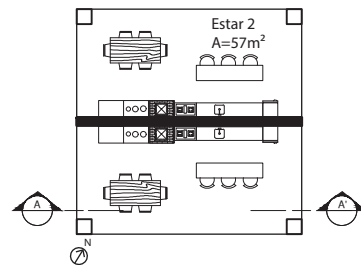

0 1,75 3,5 7,0

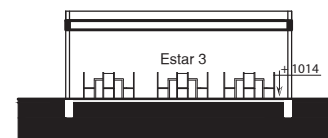

0 1,75 3,5 7,0

17. Estar 2

18. Estar 3

# Implantação



1. Acesso Principal Público
2. Acesso Principal Privado
3. Acesso Secundário Privado
4. Estacionamento
5. Armazém de Palha e Feno
6. Estrumeira
7. Baías
8. Apoio 1
9. Apoio 2
10. Picadeiros
11. Campo de Treino
12. Redondel
13. Administração
14. Restaurante
15. Piquetes
16. Estar 1
17. Estar 2
18. Estar 3
19. Playground
20. Espelho D'água
21. Margem do rio









# Vegetação



## Forquilha

- Grama São Carlos
- Grama Tífton 85





Diagrama de Fechamento do parque.

**Forração**  
 - Grama São Carlos  
 - Grama Tífton 85

**Cerca viva**  
 - Hibisco

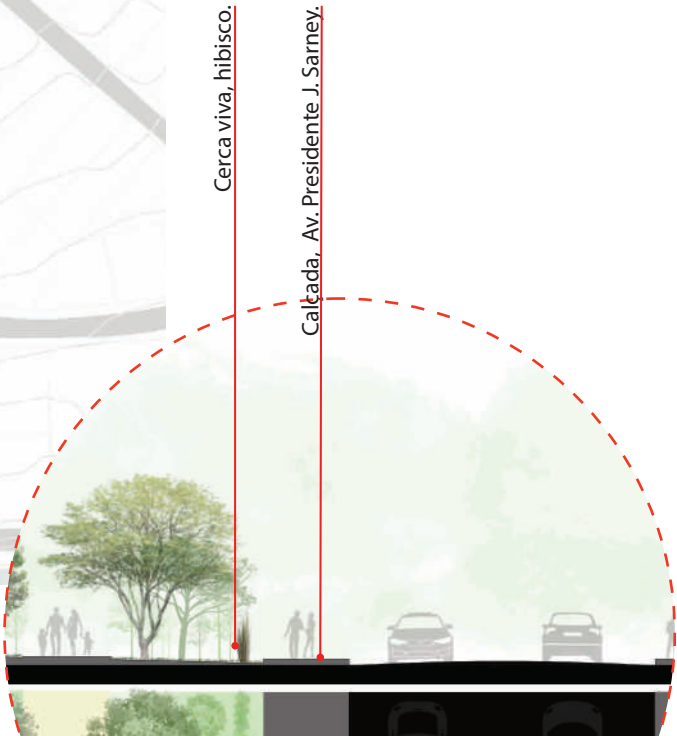

Cerca viva, hibisco.

Calkada, Av. Presidente J. Sarney.



### Forração

- Grama São Carlos
- Grama Tífton 85

### Cerca viva

- Hibisco

### Ornamentação

- Palmeira Carpentária



### Forração

- Grama São Carlos
- Grama Tífton 85

### Cerca viva

- Hibisco

### Ornamentação

- Palmeira Carpentária

### Sombra

- Manaca Da Serra
- Oiti
- Rosedá



### Forração

- Grama São Carlos
- Grama Tífton 85

### Cerca viva

- Hibisco

### Ornamentação

- Palmeira Carpentária

### Sombra

- Manaca Da Serra
- Oiti
- Rosedá

### Frutíferas

- Laranja
- Limão
- Pitanga
- Maracujá
- Pequi
- Mangaba
- Amora

# Vegetação



## Forração

- Grama São Carlos
- Grama Tífton 85

## Cerca viva

- Hibisco

## Ornamentação

- Palmeira Carpentária

## Sombra

- Manaca Da Serra
- Oiti
- Rosedá

## Frutíferas

- Laranja
- Limão
- Pitanga
- Maracujá
- Pequi
- Mangaba
- Amora

## Reflorestamento

Pergolado em madeira de Eucalipto, Reflorestada, certificada.



0 1.75 3.5 7.0



Pergolado em madeira de Eucalipto, Reflorestada, certificada.

Cerca Alamedado, arame recozido revestido de PVC marrom.

0 1,75 3,5 7,0



Pergolado em madeira de Eucalipto, Reflorestada, certificada.

Cerca Alambrado, arame recozido revestido de PVC marrom.

Tercas e Caibros em madeira de Eucalipto, Reflorestada, certificada.

0 1.75 3.5 7.0





Pergolado em madeira de Eucalipto, Reflorestada, certificada.

Cerca Alambrado, arame recozido revestido de PVC marrom.

Terças e Caibros em madeira de Eucalipto, Reflorestada, certificada.

Viga de Aço 50x30 a seção.

0 1,75 3,5 7,0



Pergolado em madeira de Eucalipto, Reflorestada, certificada.

Cerca Alambrado, arame recozido revestido de PVC marrom.

Terças e Caibros em madeira de Eucalipto, Reflorestada, certificada.

Viga de Aço 50x30 a seção.

Telha cerâmica Colonial resinada.

0 1.75 3.5 7.0



Pergolado em madeira de Eucalipto, Reflorestada, certificada.

Cerca Alamedado, arame recozido revestido de PVC marrom.

Terças e Caibros em madeira de Eucalipto, Reflorestada, certificada.

Viga de Aço 50x30 a seção.

Telha cerâmica Colonial resinada.

Paredes internas de alvenaria convencional.

0 1.75 3.5 7.0

0 1,75 3,5 7,0

Pergolado em madeira de Eucalipto, Reflorestada, certificada.

Cerca Alamedado, arame recozido revestido de PVC marrom.

Terças e Caibros em madeira de Eucalipto, Reflorestada, certificada.

Viga de Aço 50x30 a seção.

Telha cerâmica Colonial resinada .

Paredes internas de alvenaria convencional.

Porta de correr de madeira de Eucalipto, Reflorestada, certificada.

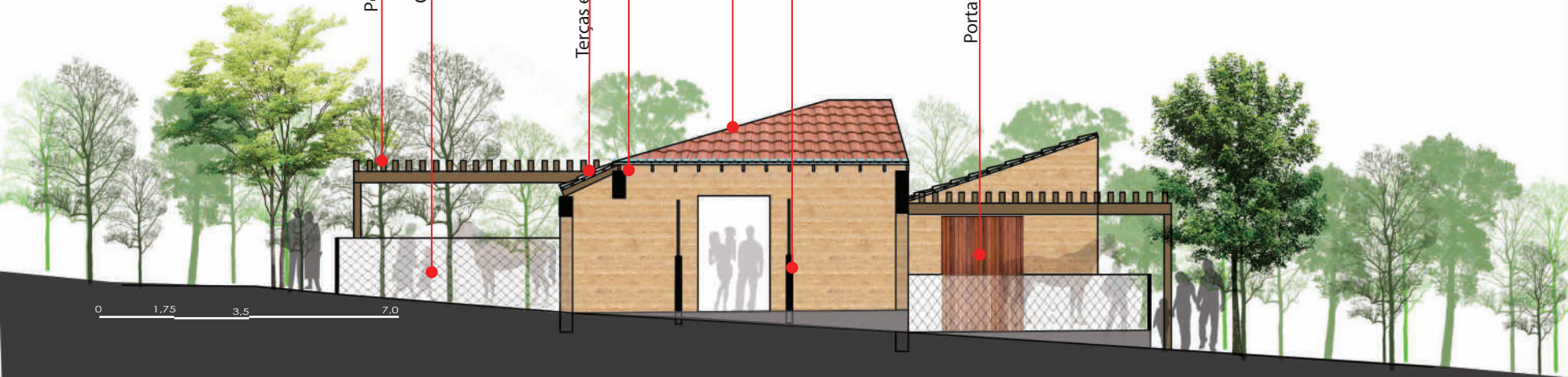

0 1,75 3,5 7,0

Pergolado em madeira de Eucalipto, Reflorestada, certificada.

Cerca Alambrado, arame recozido revestido de PVC marrom.

Terças e Caibros em madeira de Eucalipto, Reflorestada, certificada.

Viga de Aço 50x30 a seção.

Telha cerâmica Colonial resinada.

Paredes internas de alvenaria convencional.

Porta de correr de madeira de Eucalipto, Reflorestada, certificada.

Parede de Taipa de pilão, 30 cm de espessura, tratada com impermeabilizantes.

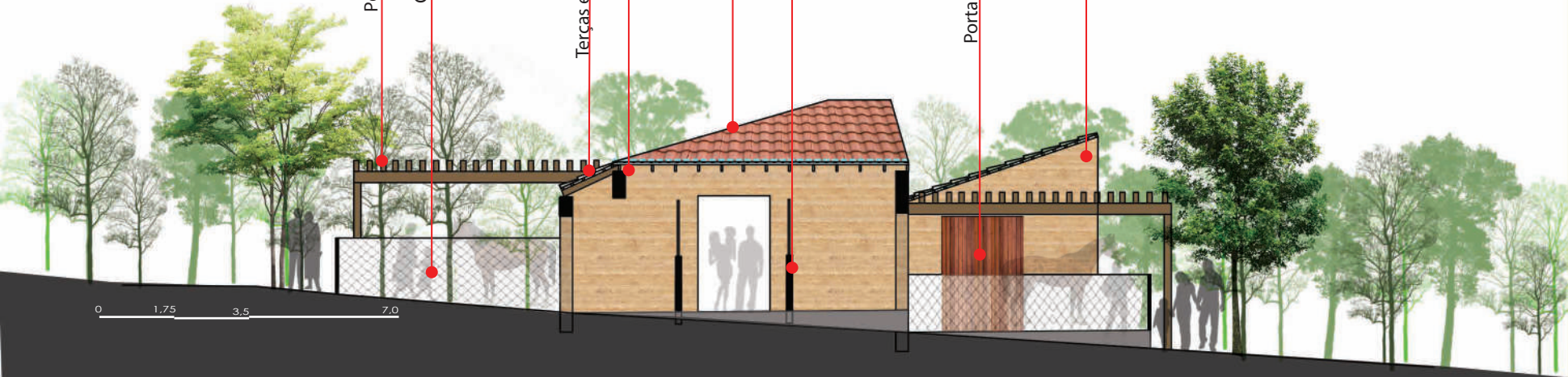

0 1,75 3,5 7,0

Pergolado em madeira de Eucalipto, Reflorestada, certificada.

Cerca Alamedado, arame recozido revestido de PVC marrom.

Terças e Caibros em madeira de Eucalipto, Reflorestada, certificada.

Viga de Aço 50x30 a seção.

Telha cerâmica Colonial resinada.

Paredes internas de alvenaria convencional.

Porta de correr de madeira de Eucalipto, Reflorestada, certificada.

Parede de Taipa de pilão, 30 cm de espessura, tratada com impermeabilizantes.



Saibro

# Aproveitamento de água

Locação da caixa d'água potável na parte mais alta do terreno.

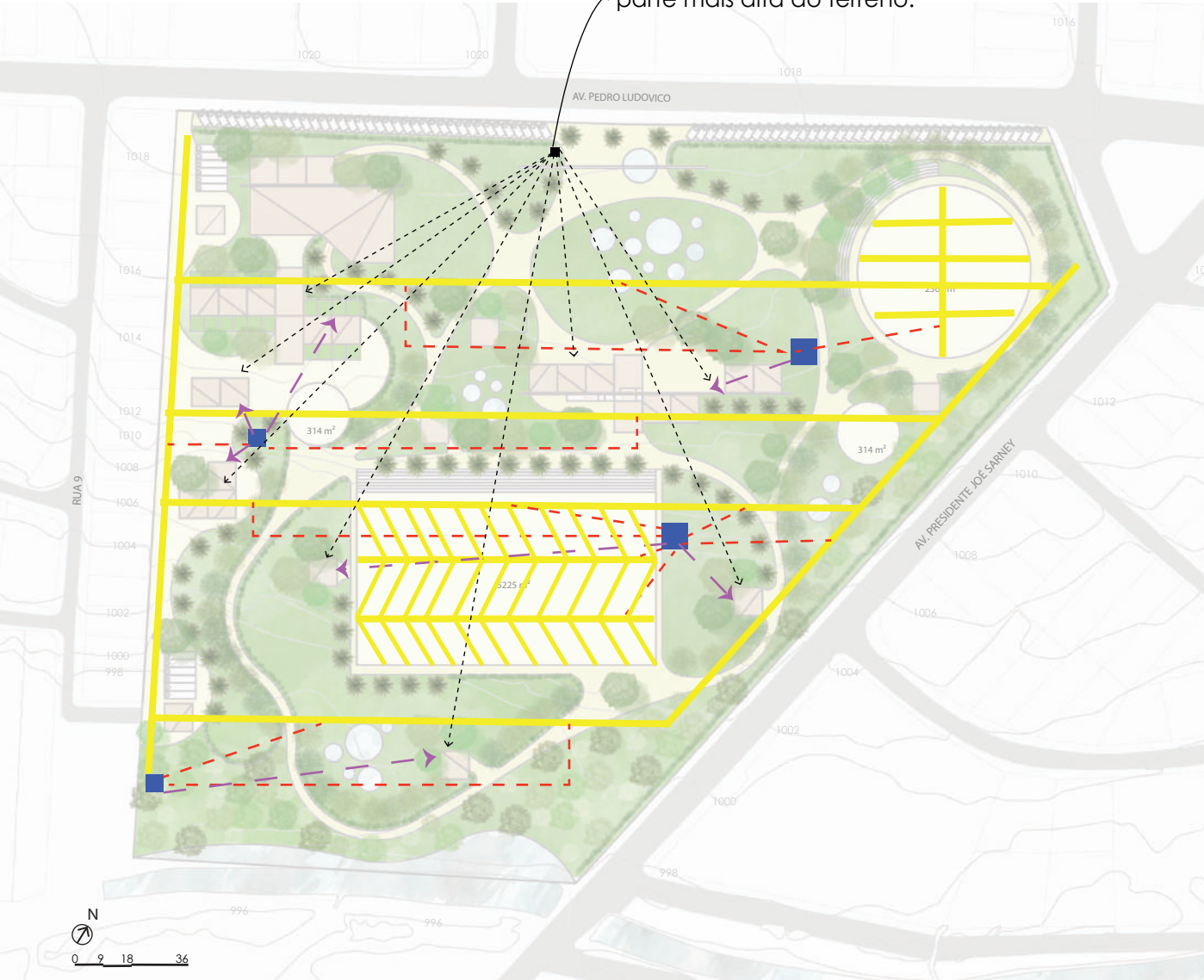

■ Reservatórios subterrâneos de água pluvial para reutilização em rega do parque, descarga sanitária e outros usos.

○ Canaletas de captação

▬ Tubos de distribuição para os reservatórios pluviais

▬ Tubo de distribuição Água do reservatório pluvial para caixa d'água pluvial individual

○ Tubos de distribuição Água potável para caixas d'água individuais

# Iluminação



- Balizadores, iluminação com altura de 0,5m
- Postes, iluminação com altura de 8m
- Postes, iluminação com altura de 4m
- Refletores que atenda a norma NBR 8995-1



## Referências

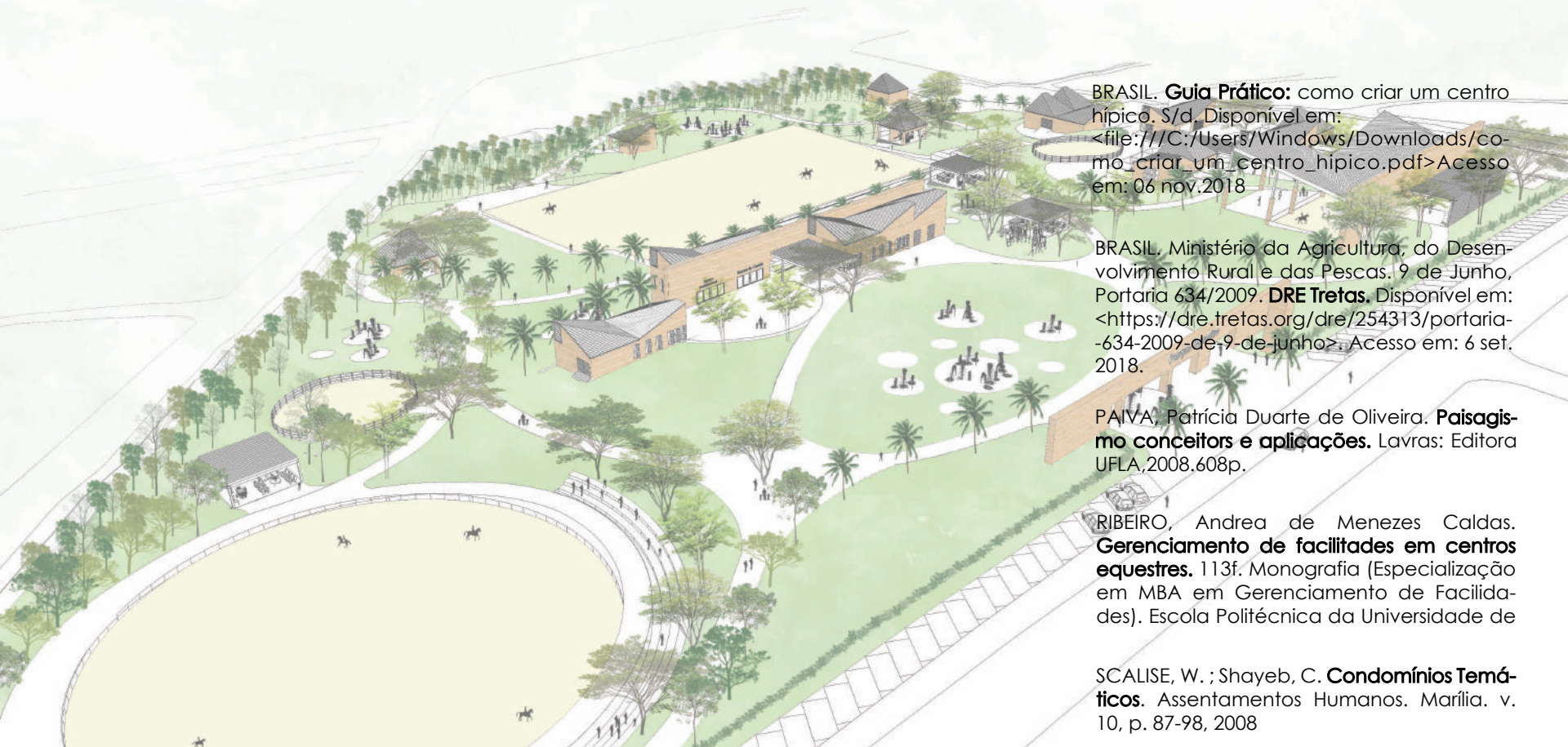

BRASIL. **Guia Prático:** como criar um centro hípico. S/d. Disponível em: <file:///C:/Users/Windows/Downloads/como\_criar\_um\_centro\_hipico.pdf> Acesso em: 06 nov.2018

BRASIL. Ministério da Agricultura, do Desenvolvimento Rural e das Pescas. 9 de Junho, Portaria 634/2009. **DRE Tretas.** Disponível em: <https://dre.tretas.org/dre/254313/portaria-634-2009-de-9-de-junho>. Acesso em: 6 set. 2018.

PAIVA, Patrícia Duarte de Oliveira. **Paisagismo conceitos e aplicações.** Lavras: Editora UFLA, 2008. 608p.

RIBEIRO, Andrea de Menezes Caldas. **Gerenciamento de facilidades em centros equestres.** 113f. Monografia (Especialização em MBA em Gerenciamento de Facilidades). Escola Politécnica da Universidade de

SCALISE, W. ; Shayeb, C. **Condomínios Temáticos.** Assentamentos Humanos. Marília. v. 10, p. 87-98, 2008



Parque Equestre

Obrigada.