

Estudante:
Letícia Félix Santos Silva
Orientador:
Rodrigo Santana

Cultura entre Espaços

Sede de Música e Artes



Cultura entre Espaços

Sede de Música e Artes

O Projeto para a Sede de Música e Artes tem o objetivo de abrigar o Projeto Criar e Tocar, um projeto social que trabalha por meio da Arte-Educação visando inclusão social de crianças e jovens das periferias da cidade de Anápolis.

Atualmente os núcleos do Criar e Tocar funcionam em ambientes "emprestados" e não possuem infraestrutura adequada, e a área Leste da cidade é desamparada de projetos sociais que trabalham através da Música e Arte, por este motivo, a proposta para a Sede se localiza em um lugar com fácil acesso à área Leste da cidade.

O projeto para Sede de Música e Artes também tem o objetivo de ser um lugar para a promoção e valorização da arte e cultura produzidas na cidade de Anápolis.

-  Proposta da Sede
-  Núcleos abertos
-  Núcleos fechados

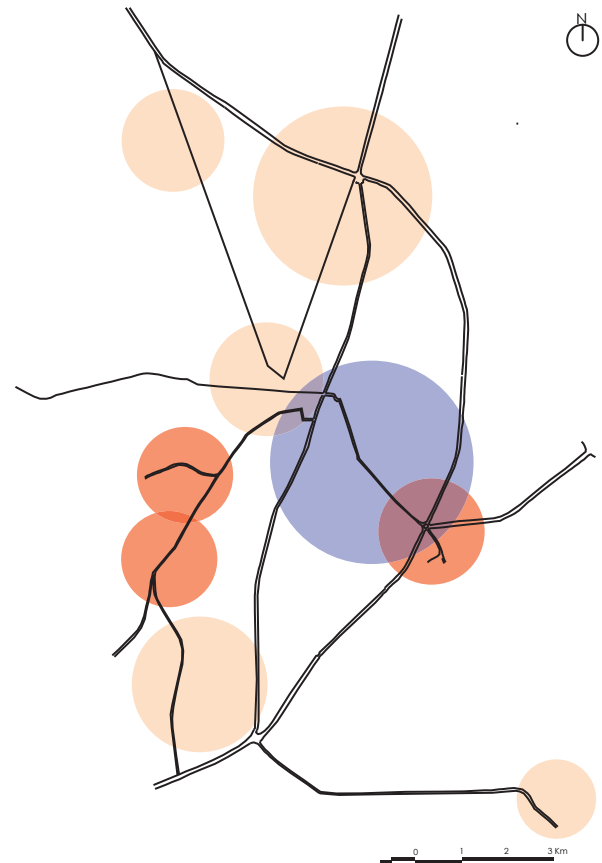

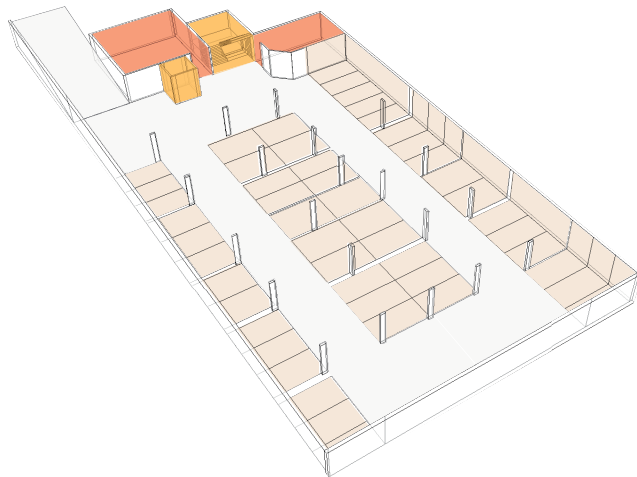
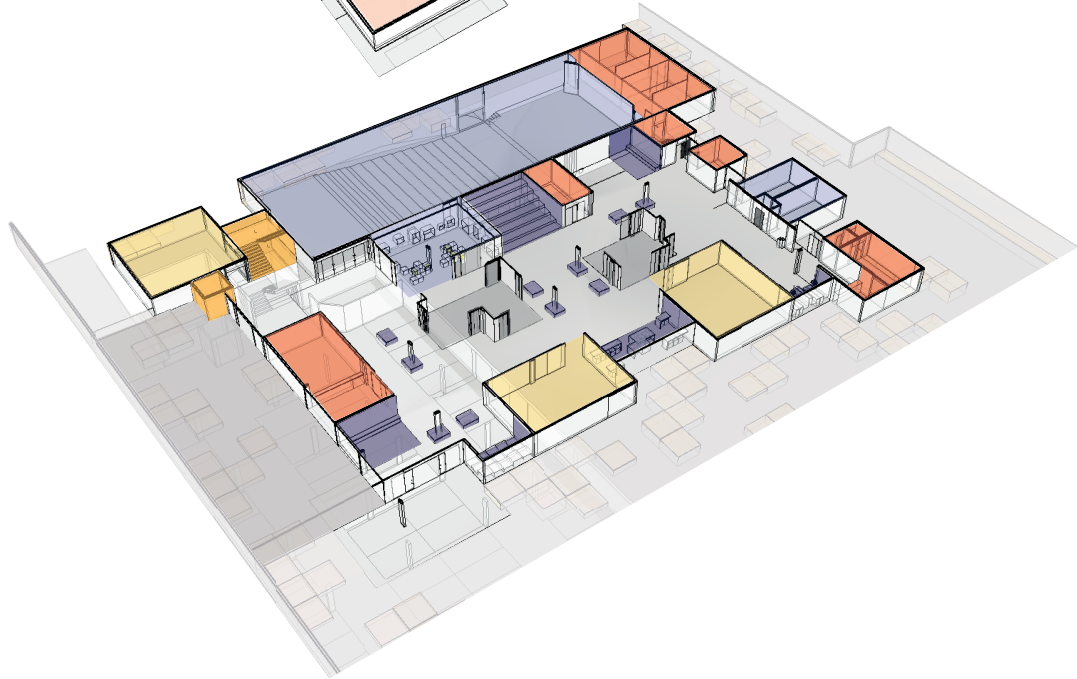
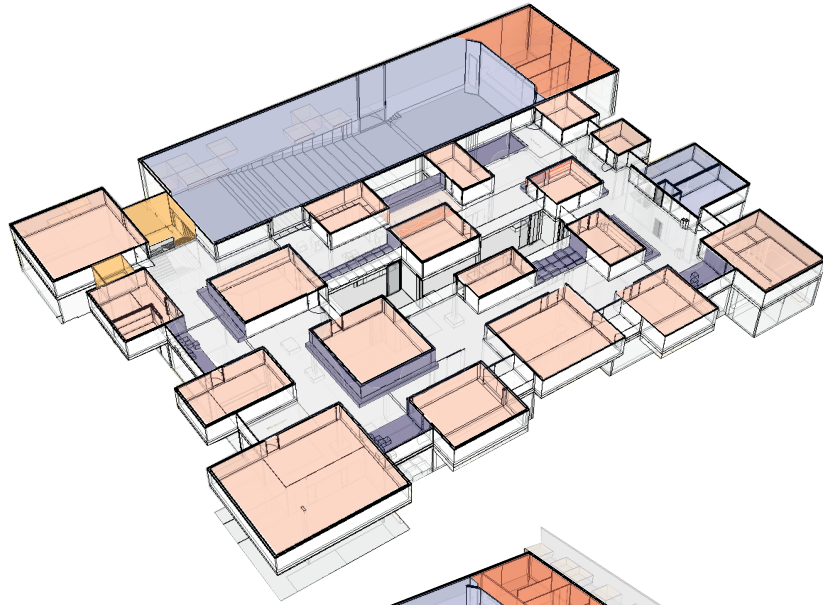

Música

Serviços

Convivência

Estacionamento

Artes

Circulação Vertical

Público

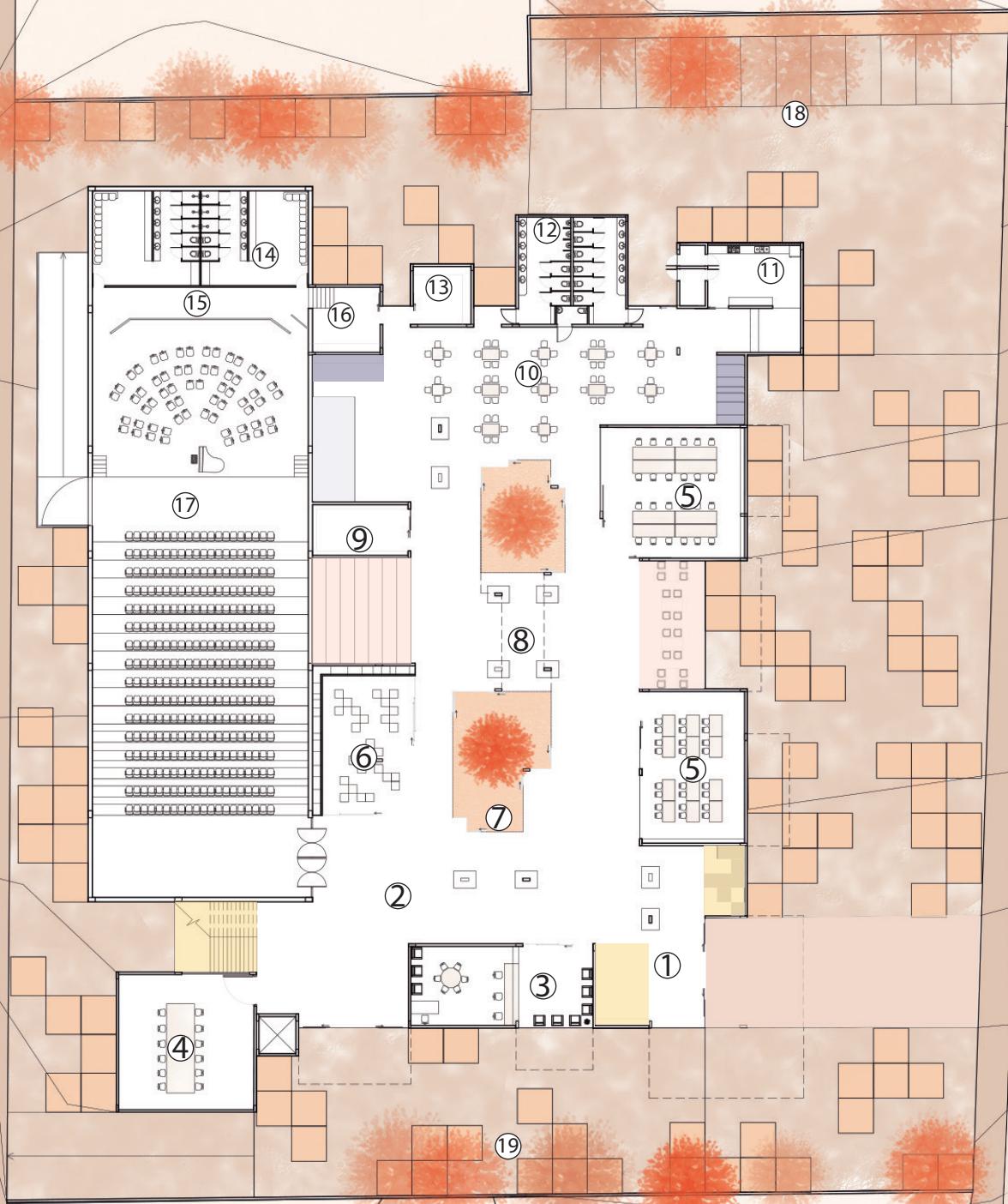

TÉRREO

- | | | | |
|---------------------|------------------|--------------|--------------------|
| 1- Hall de Entrada | 6- Biblioteca | 11- Cozinha | 16- Sala Técnica |
| 2- Foyer/Galéria | 7- Pátio Interno | 12- Banheiro | 17- Auditório |
| 3- Admnistração | 8- Convivência | 13- Depósito | 18- Estacionamento |
| 4- Sala de Reuniões | 9- Acervo | 14- Camarim | 19- Praça |
| 5- Ateliê | 10- Lanchonete | 15- Palco | |



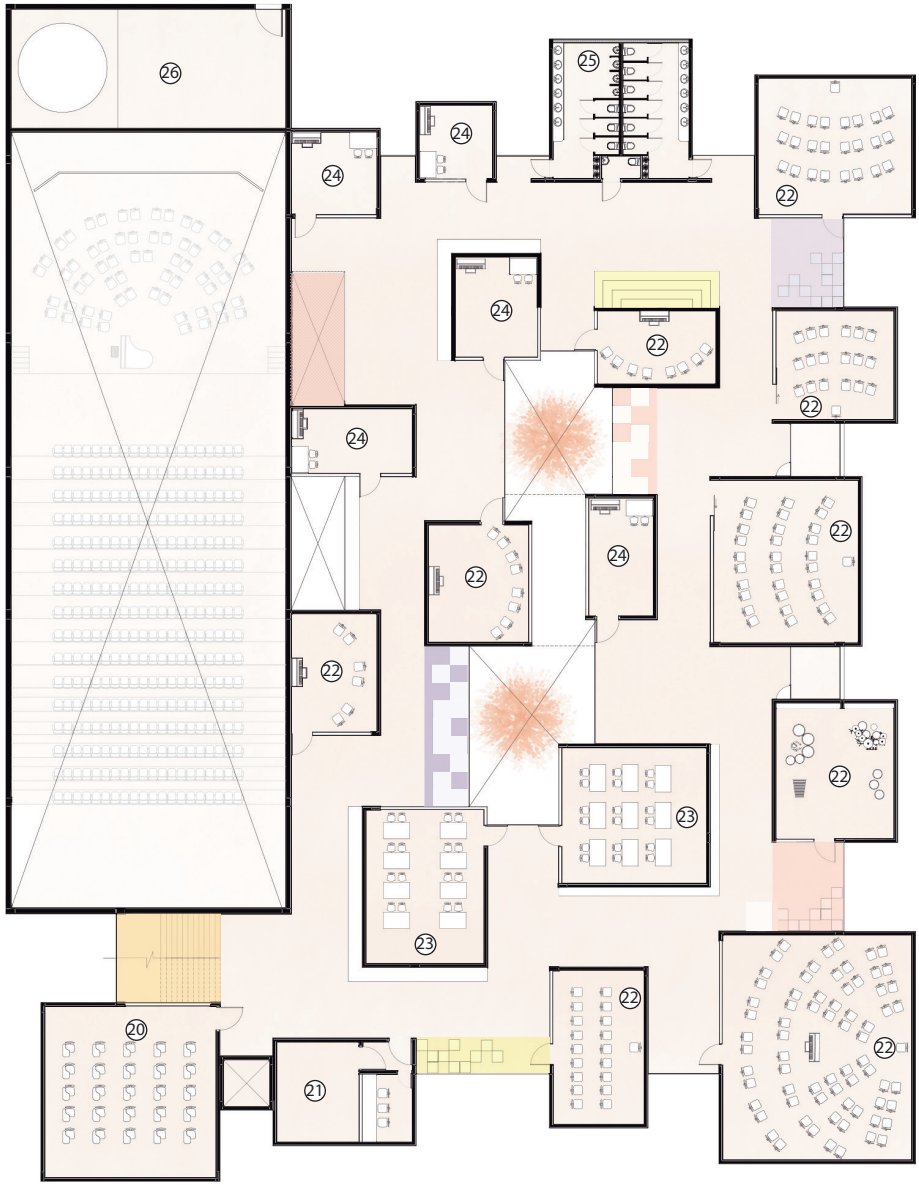

1º PAVIMENTO

- 20- Sala Reforço
- 21- Estúdio
- 22- Sala aula Grupo
- 23- Sala Teoria
- 24- Sala de Estudo
- 25- Banheiros
- 26- Barriete



Leticia Félix

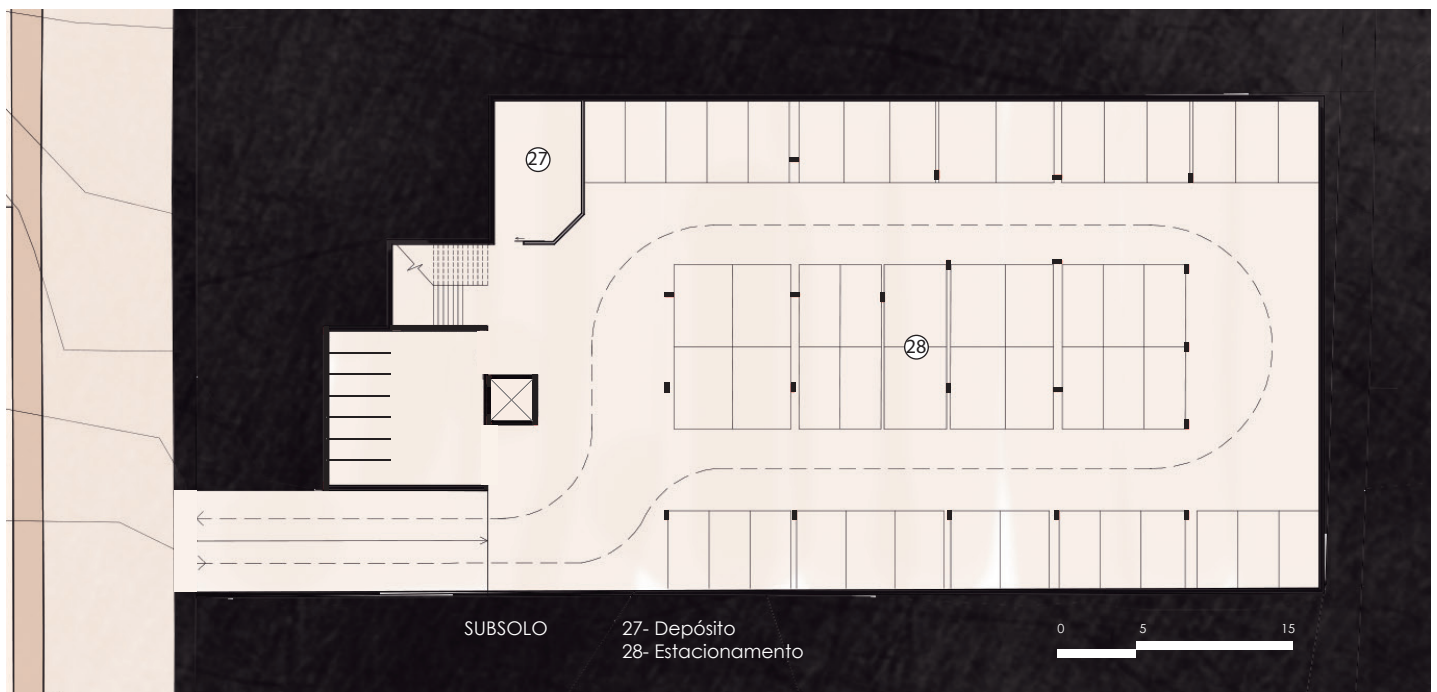

SUBSOLO

- 27- Depósito
- 28- Estacionamento

