

Estudante:  
**Gabriela Cleide Barra Braga**  
Orientador:  
**Manoel Balbino**

# **Casa de Apoio**

**ESPERANÇA: Casa de Apoio ao Paciente  
em Tratamento de Câncer**



O presente trabalho refere-se à uma Casa de Apoio, projeto voltado a oferecer melhor qualidade de vida, hospedagem, atividades lúdicas e informativas às pessoas que estão lidando com o enfrentamento da doença e seus acompanhantes, auxiliando no tratamento da doença com atividades diversas e também com atendimento psicológico individual e em grupo.

Conforme a Organização Mundial da Saúde (OMS), a saúde é um estado de completo bem-estar físico, mental e social e, não meramente a ausência de doenças ou enfermidades. Na época atual, a recuperação dos pacientes não está ligada somente aos tratamentos com uso de medicamentos, mas também à qualidade do ambiente de tratamento e também à interação social a que a pessoa é exposta durante esse processo.

Além disso, a Casa tem intenção de dar apoio a pacientes que se encontram em situação de vulnerabilidade social devido às suas condições financeiras.

Pelo fato de o câncer ser uma doença onde o tratamento, na maioria dos casos, causa dores e, com o passar do tempo, a debilidade dos pacientes surge, houve então, a intenção de promover um espaço com atividades que auxiliem no bem-estar e no conhecimento dessas pessoas, além de proporcionar alojamento e suporte aos mais vulneráveis.

De acordo com pesquisa feita na Unidade Oncológica de Anápolis, o local atende 69 municípios e outros estados do Nordeste, como a Bahia. Observa-se, devido a isso, a necessidade de um local que dê apoio a esses inúmeros pacientes que saem de suas cidades para fazer o tratamento em Anápolis, os quais, em sua maioria, encontram-se em situação de vulnerabilidade social.

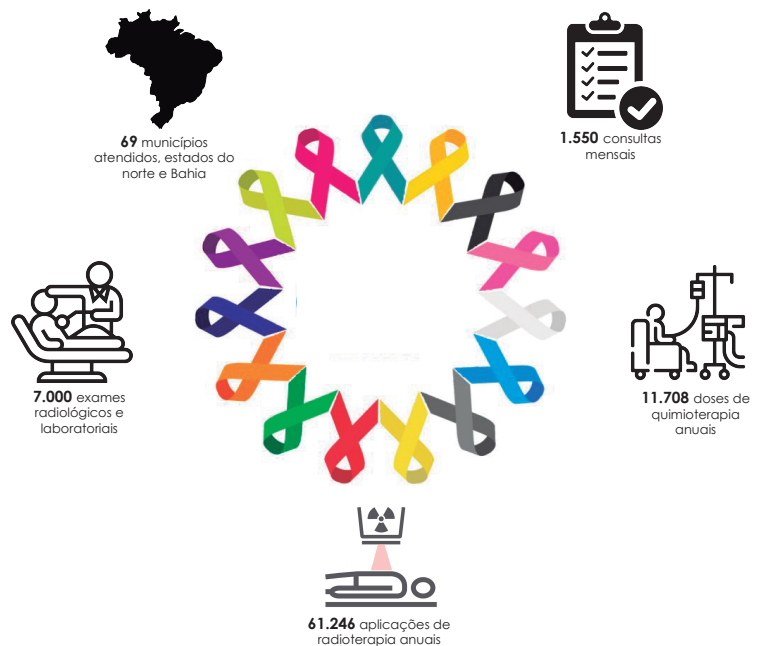





O projeto da Casa de Apoio está localizado na cidade de Anápolis, estado de Goiás. Cidade esta que se destaca pelo reconhecido Distrito Industrial, com parques farmacêuticos, de montadoras de automóveis, indústrias em geral, Estação Aduaneira (Porto Seco) e por sua ótima localização no estado, situando-se entre a capital do país, Brasília-DF e a capital do estado de Goiás, Goiânia.

A localização é privilegiada, estando próxima à BR-153, via importante de ligação entre as regiões Sul e Norte do país. Destaca-se o bairro escolhido como um polo educacional (com algumas instituições de ensino importantes) e de saúde, tendo pelo menos três grandes instituições desta natureza: O HUANA – Hospital de Urgências de Anápolis, instituição pública, A ACCG – UOA, também pública e o Hospital Ânima, que atende pacientes preferencialmente privados e de planos de saúde.

O terreno definido para o projeto está localizado no Bairro Residencial Cidade Universitária, na Rua Santos Dumont, em frente à Unidade Oncológica de Anápolis. Dispõe de um lote vago de 1083,13m<sup>2</sup>, e outros dois de 572,91m<sup>2</sup> e 559,02m<sup>2</sup>, os quais unidos, possuem 2215,06m<sup>2</sup>. Os dois terrenos menores são ocupados hoje por residências unifamiliares que serão realocadas para lotes subutilizados existentes no bairro, de forma que o Hospital e a Casa de Apoio tenham total proximidade para facilitar o deslocamento dos pacientes e acompanhantes e permitir, assim, maior conforto e agilidade na logística entre as duas casas.





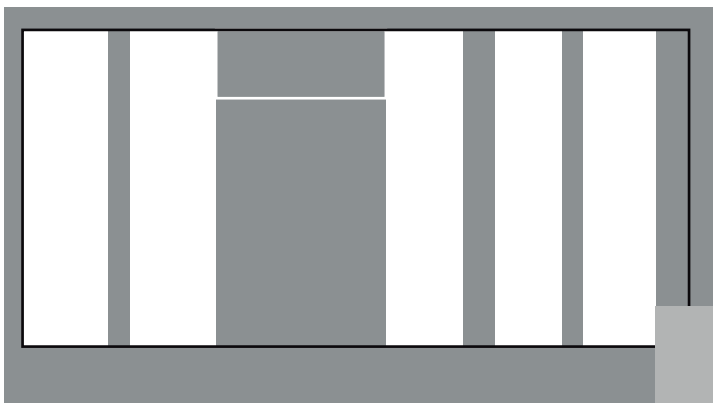
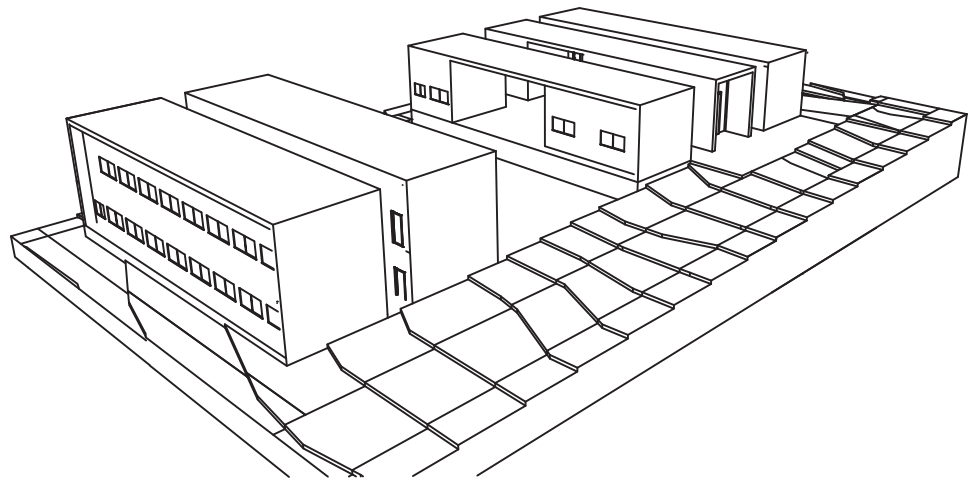
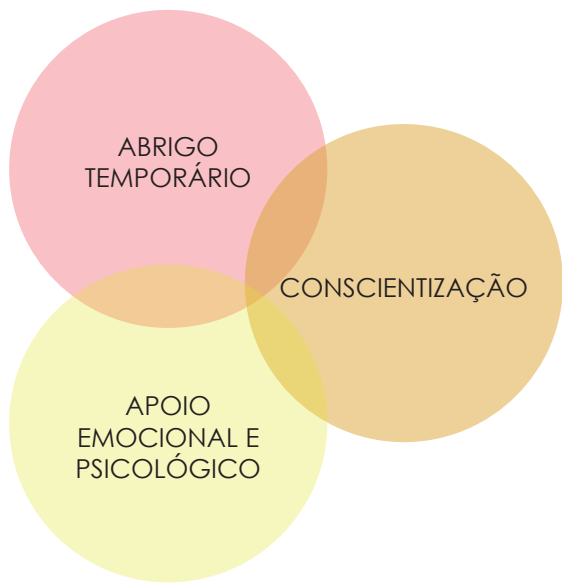

O projeto da Casa de Apoio tem o intuito de proporcionar abrigo temporário a pessoas em tratamento de câncer e seus acompanhantes. Dessa forma, a composição formal do edifício será dividida em dois conjuntos de blocos, um contendo a administrativa, de serviços e área social, de acesso público e o outro sendo composto pela parte íntima, de hospedagem.

Devido à disposição do terreno com declive de 4 metros, um bloco será posicionado na parte superior, o outro na parte superior, o outro na parte inferior e no centro será implantado uma área comum, de estar e convívio e um jardim terapêutico.

A produção dessa forma parte de dois volumes cúbicos que se desenvolvem de acordo com o formato do terreno e de sua declividade. Além disso, uma composição de árvores se junta ao projeto para trazer mais conforto, além de melhorar o clima pela presença do jardim no centro da edificação.





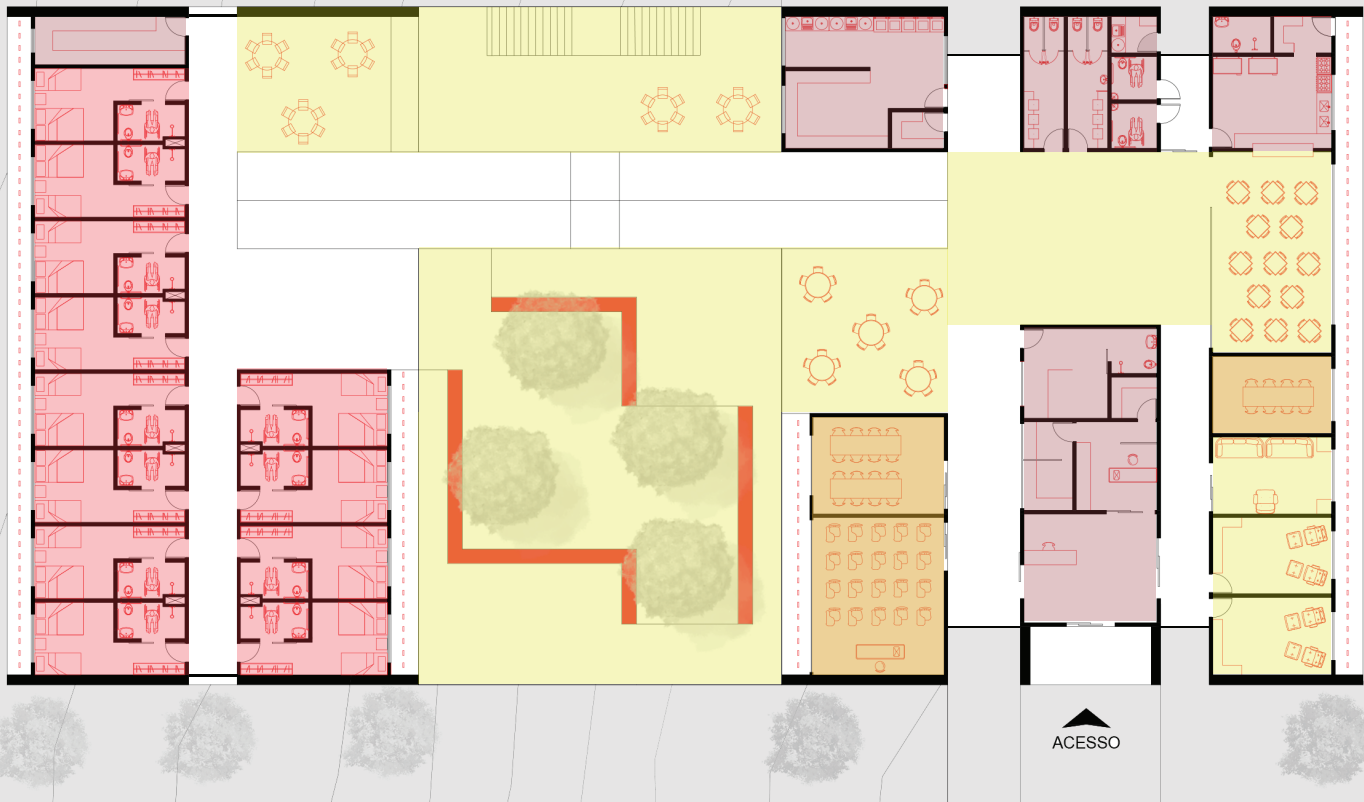

- Abrigo Temporário
- Conscientização
- Apoio Emocional e Psicológico
- Serviços

Espaço de Convivência  
 Humanização do Ambiente ←  
 Integração social ←  
 Contato com a Natureza ←

